

01 PLANTA DA VIA - ESTRADA DO COCAL
ESCALA 1:500

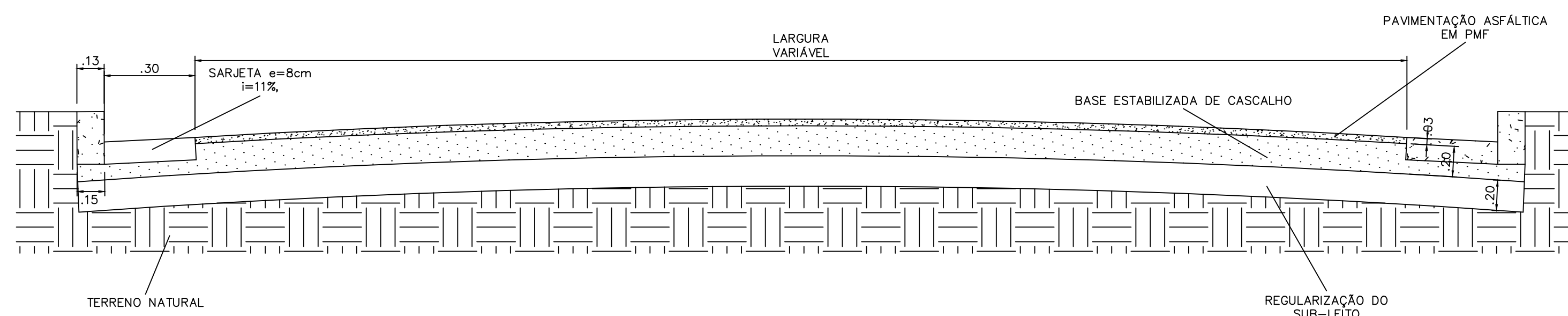

03 CORTE TRANSVERSAL
ESCALA 1:20

CROQUI DE LOCALIZAÇÃO

Pavimentação e Recapeamento em PMF nas vias do município sede de Lagoa dos Patos/MG.

Coordenadas:

Estrada do Cocal

Início:
- Lat. 16°58'35.57"S
- Long. 44°35'9.31"O
Fim:
- Lat. 16°58'41.70"S
- Long. 44°35'3.69"O

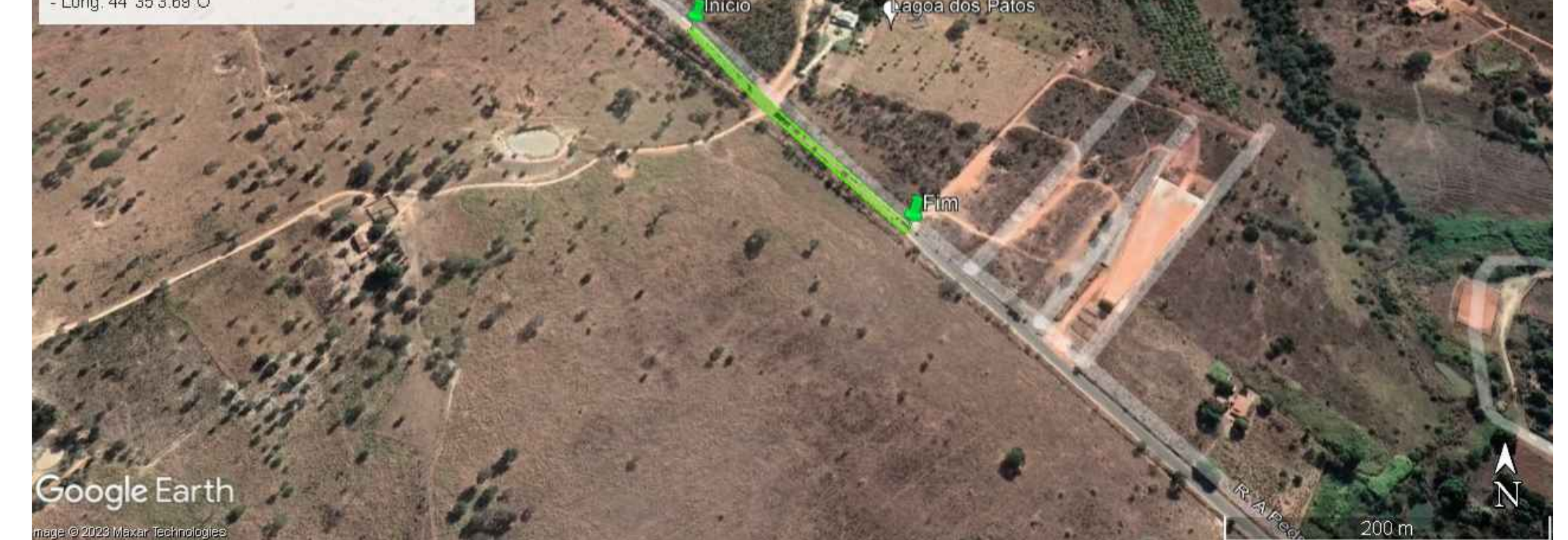

02 CROQUI DE LOCALIZAÇÃO
ESCALA 1:1000

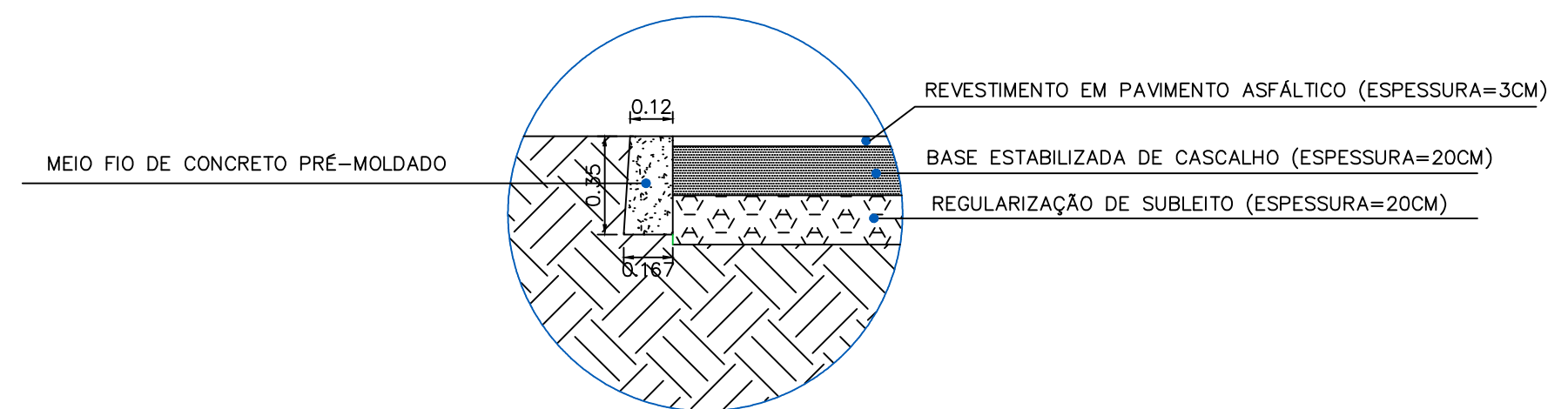

04 DETALHE MEIO FIO DE TRAVAMENTO
ESCALA 1:20

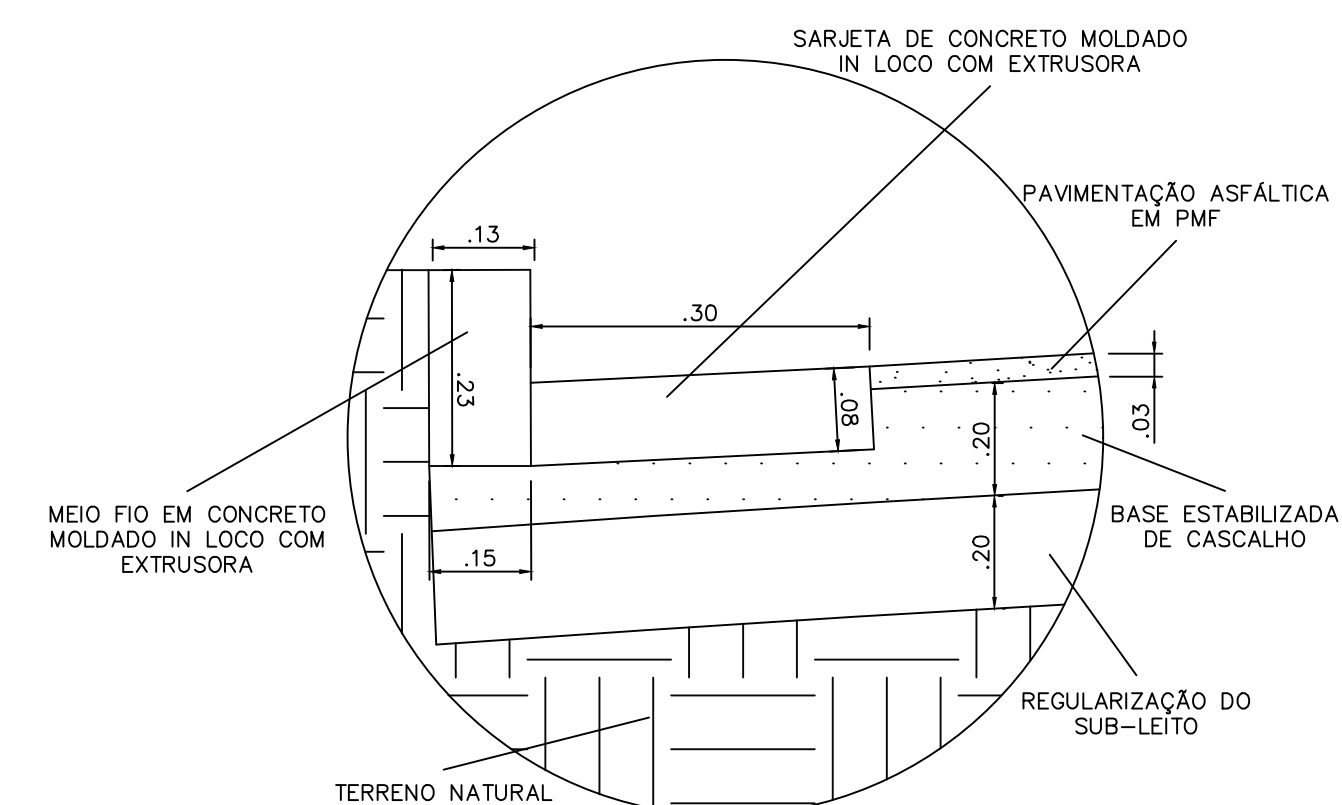

05 DETALHE DA SARJETA E DO MEIO FIO
ESCALA 1:10

NOTAS:
1- MEDIDAS EM METROS

LEGENDAS:
[Grey Box] VIA A SER PAVIMENTADA

CONTRATADA: CARVALHO AMARAL ENGENHARIA & PROJETOS CNPJ Nº: 14.783.066/0001-35 AV. MESTRA FININHA, Nº 726 - 1º ANDAR, CIDADE SANTA MARIA MONTES CLAROS/MG - CEP: 39401-074	CONTRATANTE: PREFEITURA LAGOA DOS PATOS CNPJ Nº: 16.901.381/0001-10 PRAÇA 31 DE MARÇO, Nº 111 - CENTRO LAGOA DOS PATOS/MG - CEP: 39360-000
RESPONSÁVEL TÉCNICO: LWAN MATEUS COSTA SOUZA CREA/CAU: 255.542/D - MG	RESPONSÁVEL LEGAL: PREFEITO MUNICIPAL DE LAGOA DOS PATOS

PAVIMENTAÇÃO DE VIA EM PMF	
DESCRIÇÃO: PLANTA DA VIA, CROQUI DE LOCALIZAÇÃO E DETALHES.	ÁREA PAVIMENTADA: 1.752,30 M²
ENDEREÇO DA OBRA: ESTRADA DO COCAL	TIPO DE EDIFICAÇÃO: PAVIMENTO
MUNICÍPIO/COMUNIDADE: LAGOA DOS PATOS/MG	DATA INICIAL: 04 DE MAIO DE 2023
REFERÊNCIA DO PROJETO: 2241	DATA DA REV.:
ESCALA: INDICADAS	Nº REVISÃO: 00
	01/01

GEOMÉTRICO