



SECRETARIA DE ESTADO DA SAÚDE
DIRETORIA DE INFRA-ESTRUTURA FÍSICA – SVS

I – Identificação do Serviço:

Nome do Estabelecimento:	Unidade Básica de Saúde Waldir Xavier da Fonseca		
Endereço:	Avenida Presidente Médici, sede do município	n.º	S/N
Bairro :	Cidade Nova	Município:	Lagoa dos Patos

RELATÓRIO FOTOGRÁFICO COLORIDO

AMPLIAÇÃO DE METAS

FOTO 01



Descrição: Fundo da edificação

FOTO 02



Descrição: Fundo da edificação

FOTO 03



Descrição: Fundo da edificação

FOTO 04

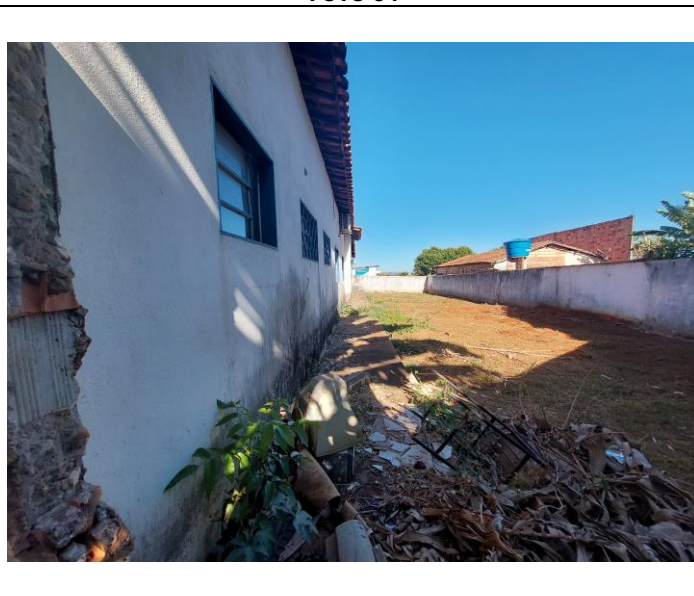

Descrição: Fundo da edificação

ASSINATURAS

<hr/> Lwan Matheus Costa Souza	CREA 255.542/D	<u>16/10/2023</u> Data	<hr/> Prefeitura Municipal de Lagoa dos Patos/MG	Carimbo de Identificação	<u>16/10/2023</u> Data
--------------------------------------	----------------	---------------------------	---	-----------------------------	---------------------------

RELATÓRIO FOTOGRÁFICO COLORIDO

AMPLIAÇÃO DE METAS

FOTO 05



Descrição: Circulação

FOTO 06



Descrição: Circulação

FOTO 07



Descrição: Banheiro

FOTO 08

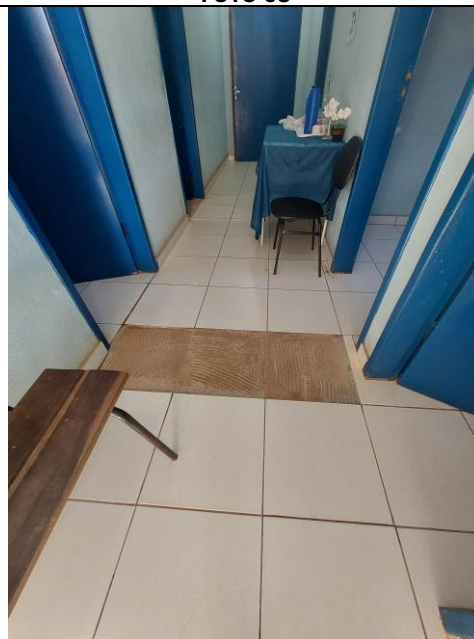

Descrição: Circulação

ASSINATURAS

Lwan Matheus Costa
Souza

CREA 255.542/D

16/10/2023
Data

Prefeitura Municipal
de Lagoa dos Patos/MG

Carimbo de
Identificação

16/10/2023
Data

RELATÓRIO FOTOGRÁFICO COLORIDO

AMPLIAÇÃO DE METAS

FOTO 09

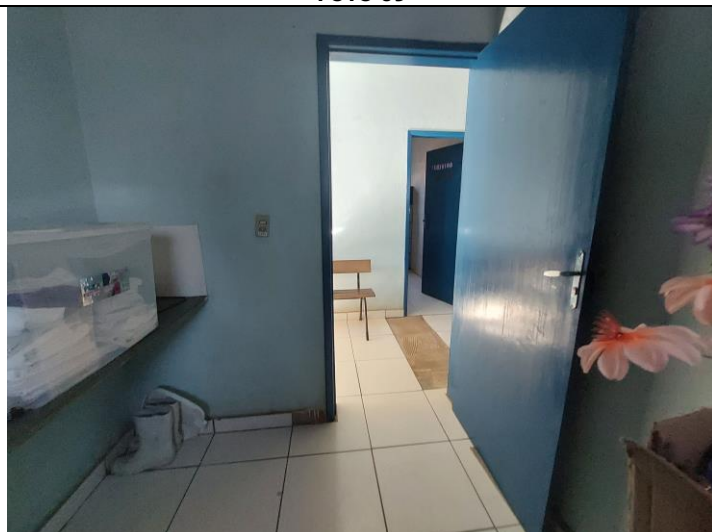

Descrição:

FOTO 10



Descrição:

FOTO 11



Descrição:

FOTO 12



Descrição: Copa

ASSINATURAS

Lwan Matheus Costa Souza
CREA 255.542/D
16/10/2023
Data

Prefeitura Municipal de Lagoa dos Patos/MG
Carimbo de Identificação
16/10/2023
Data

RELATÓRIO FOTOGRÁFICO COLORIDO

AMPLIAÇÃO DE METAS

FOTO 13



Descrição:

FOTO 14



Descrição: Circulação

FOTO 15



Descrição:

FOTO 16



Descrição: Consultório Odontológico

ASSINATURAS

Lwan Matheus Costa
Souza

CREA 255.542/D

16/10/2023
Data

Prefeitura Municipal
de Lagoa dos Patos/MG

Carimbo de
Identificação

16/10/2023
Data

RELATÓRIO FOTOGRÁFICO COLORIDO

AMPLIAÇÃO DE METAS

FOTO 17

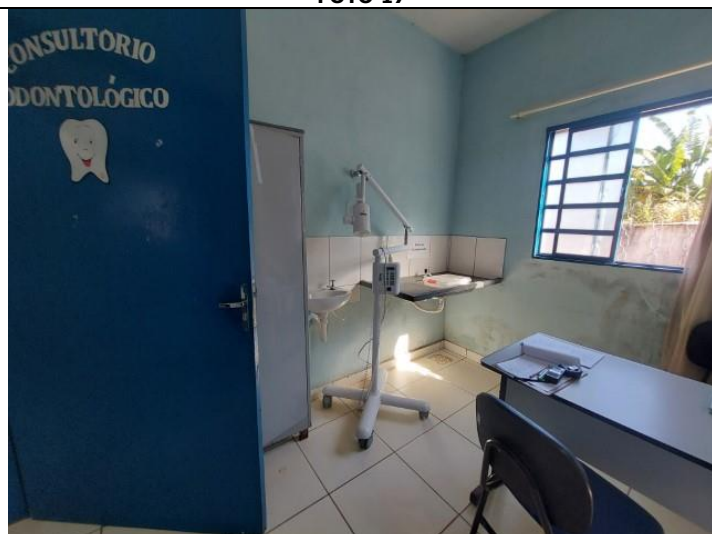

Descrição: Consultório Odontológico

FOTO 18



Descrição: Consultório Odontológico

FOTO 19

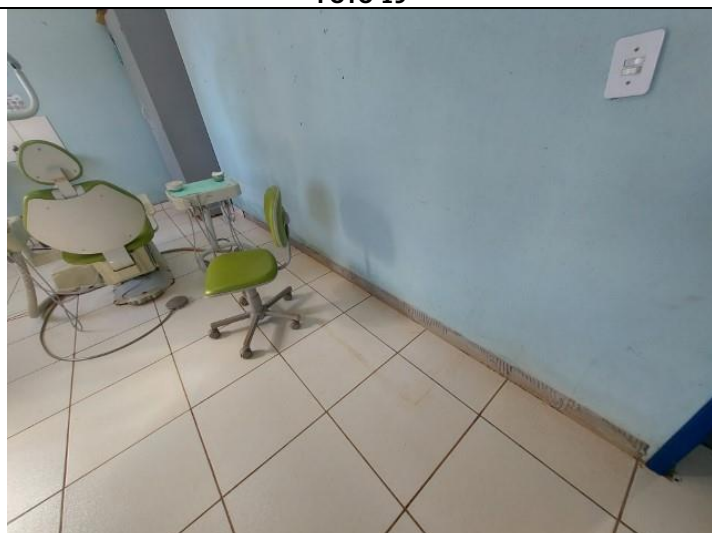

Descrição: Consultório Odontológico

FOTO 20

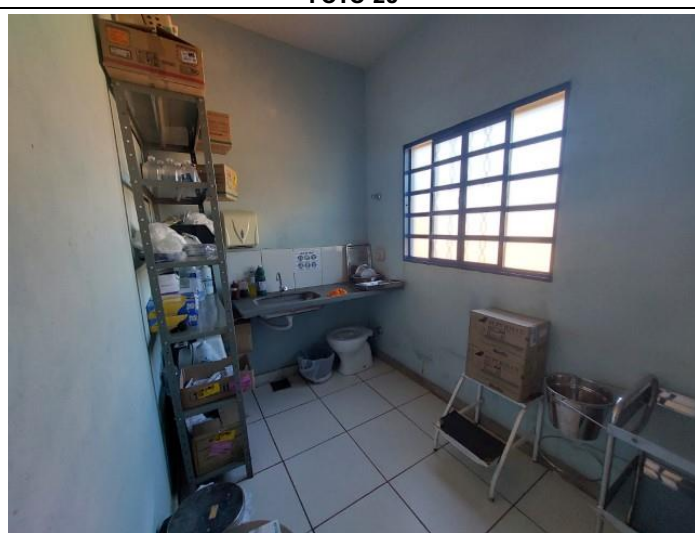

Descrição: Deposito

ASSINATURAS

Lwan Matheus Costa Souza CREA 255.542/D

16/10/2023
Data

Prefeitura Municipal de Lagoa dos Patos/MG Carimbo de Identificação

16/10/2023
Data

RELATÓRIO FOTOGRÁFICO COLORIDO

AMPLIAÇÃO DE METAS

FOTO 21

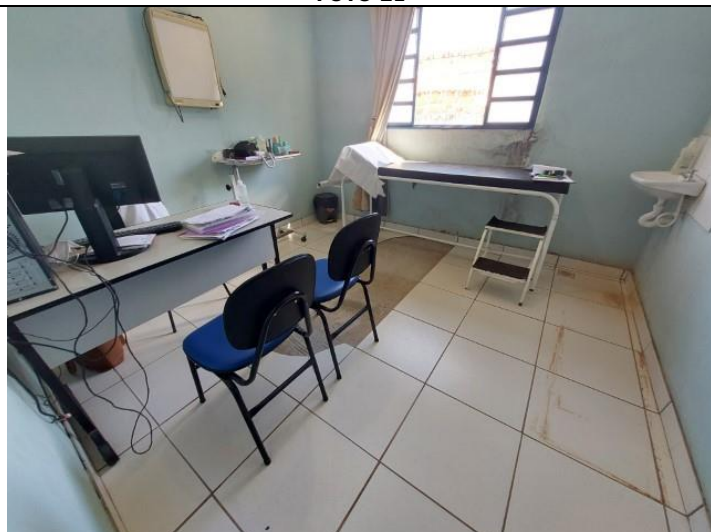

Descrição: Consultório Médico

FOTO 22

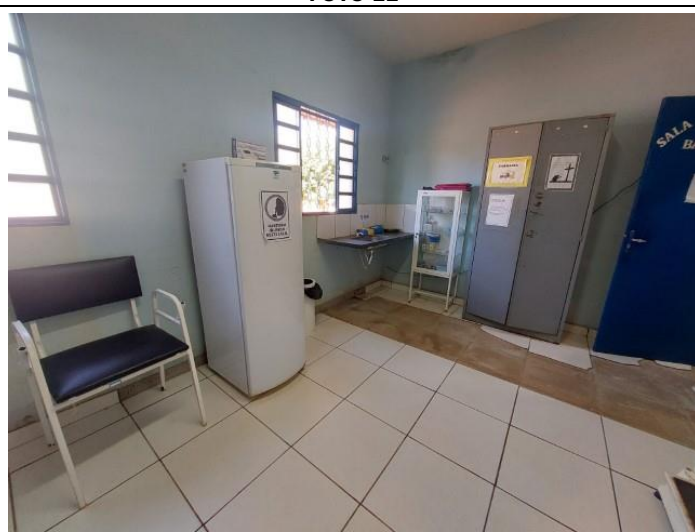

Descrição:

FOTO 23



Descrição: Triagem

FOTO 24



Descrição:

ASSINATURAS

Lwan Matheus Costa
Souza

CREA 255.542/D

16/10/2023
Data

Prefeitura Municipal
de Lagoa dos Patos/MG

Carimbo de
Identificação

16/10/2023
Data

RELATÓRIO FOTOGRÁFICO COLORIDO

AMPLIAÇÃO DE METAS

FOTO 25

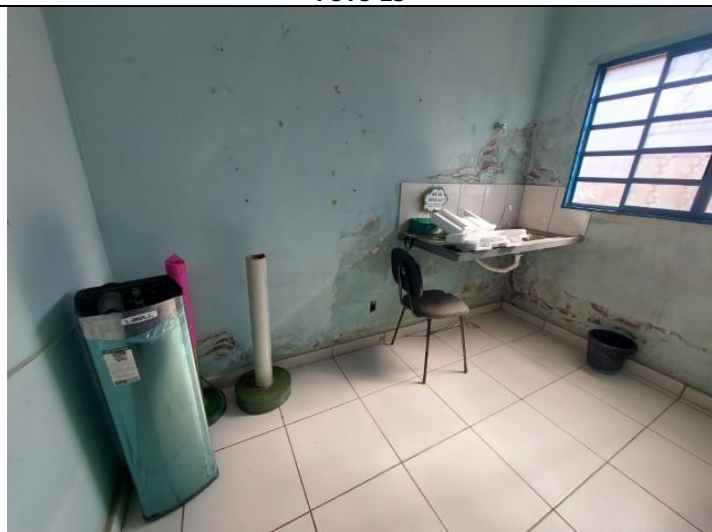

Descrição:

FOTO 26



Descrição:

FOTO 27



Descrição:

FOTO 28



Descrição:

ASSINATURAS

Lwan Matheus Costa Souza
CREA 255.542/D
16/10/2023
Data

Prefeitura Municipal de Lagoa dos Patos/MG
Carimbo de Identificação
16/10/2023
Data

RELATÓRIO FOTOGRÁFICO COLORIDO

AMPLIAÇÃO DE METAS

FOTO 29



Descrição: Recepção

FOTO 30



Descrição: Recepção

FOTO 31



Descrição: Recepção

FOTO 32



Descrição: Banheiro

ASSINATURAS

Lwan Matheus Costa
Souza

CREA 255.542/D

16/10/2023
Data

Prefeitura Municipal
de Lagoa dos Patos/MG

Carimbo de
Identificação

16/10/2023
Data

RELATÓRIO FOTOGRÁFICO COLORIDO

AMPLIAÇÃO DE METAS

FOTO 33



Descrição: Entrada da edificação

FOTO 34



Descrição: : Entrada da edificação

FOTO 35



Descrição: : Entrada da edificação

FOTO 36



Descrição: Lateral da edificação

ASSINATURAS

Lwan Matheus Costa CREA 255.542/D
Souza

16/10/2023
Data

Prefeitura Municipal Carimbo de
de Lagoa dos Patos/MG Identificação

16/10/2023
Data